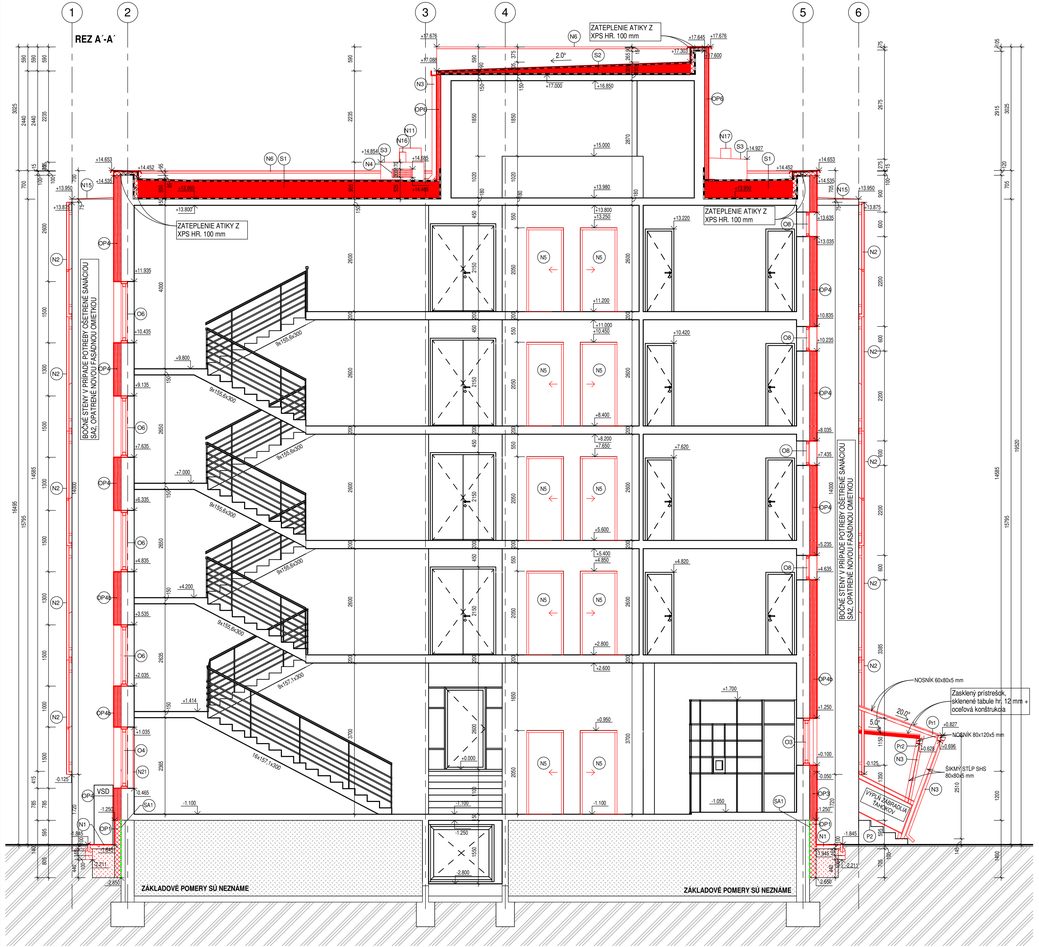
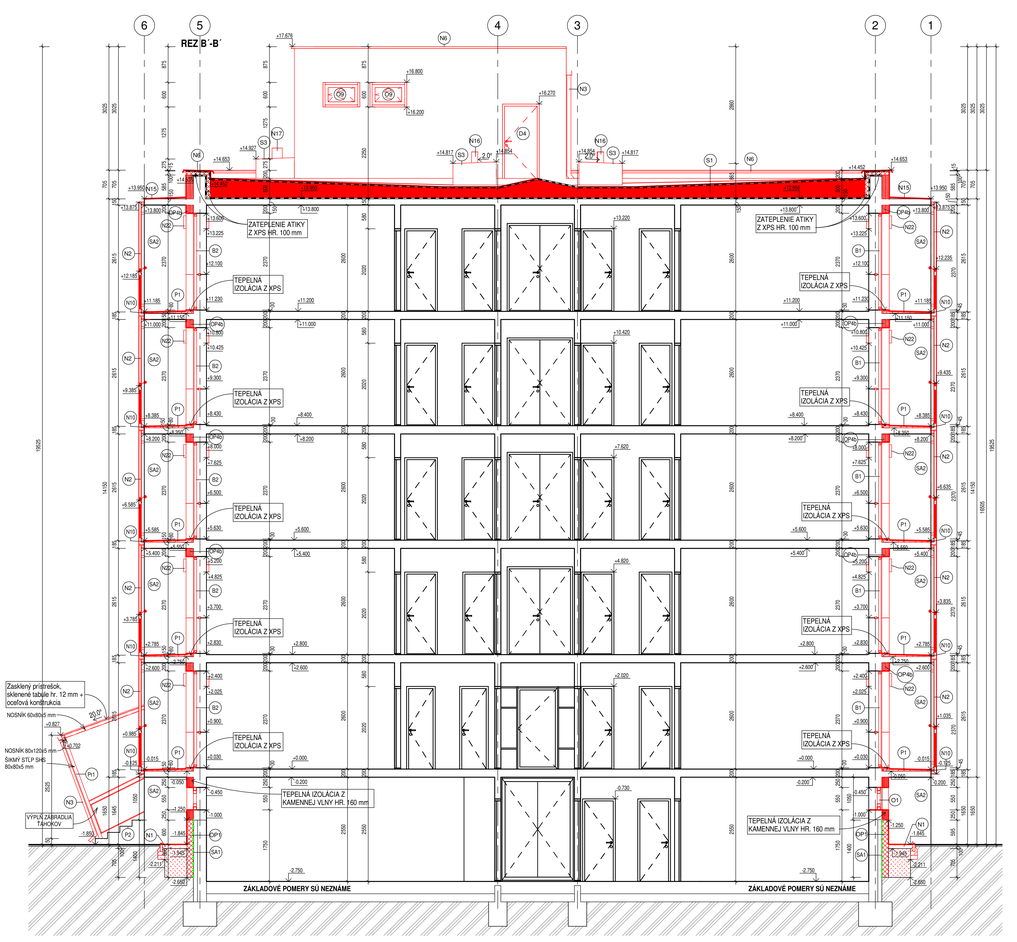






POPIS NOVÝCH PRÁC

- SPÄTNÁ MONTÁŽ POPISNÝCH TABÚL A POPISNÉHO ČÍSLA NA FASÁDU OBJEKTU
- SPÄTNÁ MONTÁŽ POŠTOVEJ SCHRÁNKY Z FASÁDY OBJEKTU
- PO UKONČENÍ ZATEPĽOVACÍCH PRÁC SUTERÉNNEJ ČASTI A S TÝM SÚVISIACICH KONŠTRUKCIÍ SA PREVEDIE SPÄTNÝ ZÁSYP VYTVORENEJ RYHY ZÁSYPOM REALIZUJÚCIM PÔVODNÚ ZEMINU
- SO ZHUTNENÍM PO 0,20 m , MIERA HUTNENIA URČENÁ STATIKOM
- PRED REALIZÁCIOU ZATEPLENIA JE POTREBNÉ LOKÁLNE OČISTENIE FASÁDNEJ OMIETKY OD VŠETKÝCH NEČISTÔT, ODSTRÁNENIE NESÚDRŽNÝCH ČASTÍ EXISTUJÚCEJ OMIETKY A MALTY, NÁSLEDNE PREVIESŤ OPRAVU POŠKODENÝCH MIEST POMOCOU VYSPRAVKOVEJ MALTY SO ZAROVNANÍM POVRCHU K EXISTUJÚCEJ OMIETKE
- PRED ZATEPLENÍM SOKLOVEJ ČASTI JE PO CELOM OBVODE NUTNÉ PREVIESŤ SANÁCIU PROTI SPODNEJ VODE
- EXISTUJÚCU PODLAHU LOGGIÍ JE NUTNÉ OČISTIŤ OD VŠETKÝCH NEČISTÔT
- ODSTRÁNENIE VŠETKÝCH VÝTAHOVÝCH KABÍN SO ZARIADENÍM. POPIS NÁVRHU NOVÝCH VÝŤAHOV VID. TECHNICKÚ SPRÁVU. DETAILNE RIEŠENIE VRÁTANE VÝMENY VÝŤAHOV BUDE BLIŽŠIE ŠPECIFIKOVANÉ VO VYŠŠOM STUPNI PROJEKTOVEJ DOKUMENTÁCIE
- OSTENIA A NADPRAŽIA FASÁDNYCH OKIEN A DVERÍ ZATEPLIŤ POMOCOU TEPELNEJ IZOLÁCIE Z PIR DOSÁK O HR. 20 mm

N1 - NOVÝ OKAPOVÝ CHODNÍK Z DRVENÉHO KAMENIVA FR. 16-32, OLEMOVANIE PARKOVÝM BETÓNOVÝM OBRUBNÍKOM O HR. 50 mm
N2 - NOVÉ BALKÓNOVÉ ZÁBRADLIE Z OCELOVEJ KONŠTRUKCIE, VÝPLŇ KOMBINÁCIA ŤAHOKOVU A CEMENTOKOMPOZITNEJ DOSKY
N3 - NOVÝ HRANATÝ ODKVAPOVÝ SYSTÉM Z POZINKOVANÉHO PLECHU
N4 - NOVE VETRACIE MRIEŽKY OPATRENÉ SIEŤKOU PROTI HYZU A GRAVITAČNOU ŽALÚZIOU
N5 - NOVÉ VÝŤAHOVÉ KABÍNY S TECHNINOU
N6 - NOVÁ ATIKA Z POPLASTOVANÉHO PLECHU
N7 - NOVÉ PÄTKY PRE OCEĽOVÉ STĹPIKY PRÍSTREŠKA Z PROSTÉHO BETÓNU O ROZMERE 800x800 mm DO NEZAMRZNEJ HĹBKY
N8 - SPÄTNÁ MONTÁŽ PODLAHOVEJ MRIEŽKY
N9 - NOVÉ OCEĽOVÉ ZÁBRADLIE UCHYTENÉ O KONŠTRUKCIU PRÍSTREŠKA, VÝPLŇ Z ŤAHOKOVU
N10 - NOVÝ BALKÓNOVÝ HLINÍKOVÝ PROFIL, napr. Attro drain
N11 - SPÄTNÁ MONTÁŽ NEREZOVÉHO KOMÍNA PRED REALIZÁCIOU ZATEPLENIA FASÁDY, PRED MONTÁŽOU POTREBNÁ ÚPRAVA, VID. DIEL LVK
N12 - SPÄTNÁ MONTÁŽ ODKVAPOVÉHO SYSTÉMU PO UKONČENÍ VÝSPRAVKOV POŠKODENÝCH MIEST FASÁDNEJ OMIETKY A NANESENÍ NOVEJ FASÁDNEJ OMIETKY
N13 - ZAMUROVANIE OTVORU POMOCOU PÓROBETÓNOVÝCH TVÁRNIC HR. 150 mm
N14 - NOVÉ OCEĽOVÉ ZÁBRADLIE NA EXTERIÉROVOM SCHODISKU, VÝPLŇ ŤAHOKOV
N15 - NOVÁ PLECHOVÁ KRYTINA Z FALCOVÉHO POZINKOVANÉHO PLECHU
N16 - NOVÁ ODVETRÁVACIA HLAVICA, 17 KS O Ø 150 mm
N17 - NOVÁ ODVETRÁVACIA HLAVICA, 1 KS O Ø 250 mm
N18 - VÝLEZ S NOŽNÍCOVÝM REBRÍKOM A TERMOIZOLAČNÝM POKLOPOM, UKONČENIE LIŠTAMI A OBVODOVÝM TESNENÍM, U=0,9 W/m²K
N20 - EXISTUJÚCI DAŽĎOVÝ VPUST VÝŠKOVO PRISPÔSOBENÝ NOVEJ SKLADBE STREŠNEJ KONŠTRUKCIE, UKONČENIE NOVÝM OCHRANNÝM KOŠOM
N21 - SPÄTNÁ MONTÁŽ INTERIÉROVÝCH MRIEŽ, MRIEŽE PRED MONTÁŽOU OČISTIŤ OD NEČISTÔT A OPATRIŤ NOVÝM 1X ZÁKLADOVÝM NÁTEROM + 2 x VRCHNÝ NÁTER V PÔVODNEJ BIELEJ FARBE
N22 - NOVÁ DECENTRÁLNA REKUPERAČNÁ JEDNOTKA, VID. DIEL RV - REKUPERAČNÉ VETRANIE

Ox - NOVÉ HLINÍKOVÉ OKNÁ S IZOLAČNÝM 3-SKLOM, VID. VÝKAZ OKIEN A DVERÍ
Dx - NOVÉ HLINÍKOVÉ DVERE. PRIESKLENIE IZOLAČNÝM 3-SKLOM, VID. VÝKAZ OKIEN A DVERÍ
Bx - NOVÁ HLINÍKOVÁ BALKÓNOVÁ ZÁSTAVA, VID. VÝKAZ OKIEN A DVERÍ
Prx - KONŠTRUKCIA OCEĽOVÉHO PRÍSTREŠKA

SKLADBA STREŠNÉHO PLÁŠŤA

S1 - STREŠNÝ PLÁŠŤ

- VRCHNÝ ASFALTOVÝ PÁS, MODIFIKÁCIA -36/+120, POLYESTEROVÁ VLOŽKA (NAPR. BAUDER BAUKUBIT KSK) HR. 5,2 mm
- SPODNÝ SAMOLEPIACI ASFALTOVÝ PÁS S VARIABILNÝM OKRAJOM - MODIFIKÁCIA -30/+100 (NAPR. BAUDER TEC KSA DUO) HR. 3 mm
- SPÁDOVÁ VRSTVA ZO SPÁDOVÝCH PIR DOSIEK (λ=0,027W/mK, NAPR. BAUDER PIR T) min. HR. 80 mm
- TEPELNÁ IZOLÁCIA Z PIR DOSIEK OBOJSTRANNE KAŠÍROVANÝCH HLINÍKOM, APLIKÁCIA LEPENÍM POMOCOU PENOVÉHO LEPIDLA, λ=0,022W/mK (NAPR. BAUDER PIR FA + LEPIDLO BAUDER) HR. 160 mm
- PAROZÁBRANA Z ASFALTOVÝCH MODIFIKOVANÝCH PÁSOV, MODIFIKÁCIA: -20/+70, HLINÍK-POLYESTEROVÁ VLOŽKA V KOMBINÁCII SO SKLENÝM RUNOM (NAPR. BAUDER SUPER AL-E) HR. 3,5 mm
- SBS MODIFIKOVANÝ ASFALTOVÝ PENETRAČNÝ NÁTER (NAPR. BAUDER BURKOUT PLUS)
- PÔVODNÁ STROPNÁ DOSKA Z PREFABRIKOVANÝCH ŽB PANELOV HR. 150 mm
- PÔVODNÁ OMIETKA

S2 - STREŠNÝ PLÁŠŤ - STROJOVŇA VÝŤAHOVEJ ŠACHTY

- VRCHNÝ ASFALTOVÝ PÁS, MODIFIKÁCIA -36/+120, POLYESTEROVÁ VLOŽKA (NAPR. BAUDER BAUKUBIT KSK) HR. 5,2 mm
- SPODNÝ SAMOLEPIACI ASFALTOVÝ PÁS S VARIABILNÝM OKRAJOM - MODIFIKÁCIA -30/+100 (NAPR. BAUDER TEC KSA DUO) HR. 3 mm
- SPÁDOVÁ VRSTVA ZO SPÁDOVÝCH PIR DOSIEK (λ=0,027W/mK, NAPR. BAUDER PIR T) min. HR. 80 mm
- PAROZÁBRANA Z ASFALTOVÝCH MODIFIKOVANÝCH PÁSOV, MODIFIKÁCIA: -20/+70, HLINÍK-POLYESTEROVÁ VLOŽKA V KOMBINÁCII SO SKLENÝM RUNOM (NAPR. BAUDER SUPER AL-E) HR. 3,5 mm
- SBS MODIFIKOVANÝ ASFALTOVÝ PENETRAČNÝ NÁTER (NAPR. BAUDER BURKOUT PLUS)
- PÔVODNÁ STROPNÁ DOSKA Z PREFABRIKOVANÝCH ŽB PANELOV HR. 150 mm
- ODSTRÁNENIE EXISTUJÚCEJ POŠKODENEJ A NESÚDRŽNEJ OMIETKY, PENETRAČNÝ NÁTER
- NOVÁ INTERIÉROVÁ OMIETKA

S3 - STREŠNÝ PLÁŠŤ NA VZT ŠACHTE

- NOVÝ POZINKOVANÝ ASFALTOVÝ PLECH
- VRCHNÝ ASFALTOVÝ PÁS, MODIFIKÁCIA -36/+120, POLYESTEROVÁ VLOŽKA (NAPR. BAUDER BAUKUBIT KSK) HR. 5,2 mm
- SPODNÝ SAMOLEPIACI ASFALTOVÝ PÁS S VARIABILNÝM OKRAJOM - MODIFIKÁCIA -30/+100 (NAPR. BAUDER TEC KSA DUO) HR. 3 mm
- SPÁDOVÁ VRSTVA ZO SPÁDOVÝCH PIR DOSIEK (λ=0,027W/mK, NAPR. BAUDER PIR T) min. HR. 80 mm
- PAROZÁBRANA Z ASFALTOVÝCH MODIFIKOVANÝCH PÁSOV, MODIFIKÁCIA: -20/+70, HLINÍK-POLYESTEROVÁ VLOŽKA V KOMBINÁCII SO SKLENÝM RUNOM (NAPR. BAUDER SUPER AL-E) HR. 3,5 mm
- SBS MODIFIKOVANÝ ASFALTOVÝ PENETRAČNÝ NÁTER (NAPR. BAUDER BURKOUT PLUS)
- PÔVODNÁ STROPNÁ DOSKA Z PREFABRIKOVANÝCH ŽB PANELOV HR. 150 mm

POZNÁMKY

Zhotoviteľ je povinný o zistených chybách v dokumentácii neodkladne informovať projektanta.
Zhotoviteľ je povinný zmeny a úpravy konštrukčného riešenia konzultovať s projektantom.
Zhotoviteľ je povinný skutočné rozmery skontrolovať na stavbe.

- AK SA VYSKYTNÚ NOVÉ SKUTOČNOSTI, KTORÉ MAJÚ VPLYV NA REALIZÁCIU STAVBY, PROJEKTANT SI VYHRADZUJE PRÁVO NA ZMENU PROJEKTU POČAS REALIZÁCIE.
- STATIK SI VYHRADZUJE PRÁVO NA ZMENU PROJEKTOVEJ DOKUMENTÁCIE POČAS REALIZÁCIE AJ Z INÝCH VECNÝCH DÔVODOV V ZÁUJME DOSIAHNUTIA VÄČŠEJ BEZPEČNOSTI STAVBY.
- KONŠTRUKCIE, KTORÉ NIE SÚ ZAZNAČENÉ VO VYKRESOVEJ DOKUMENTÁCII SA BLIŽŠIE ŠPECIFIKUJÚ POČAS REALIZÁCIE.
- PRI PRESTAVBE JE NUTNÉ DODRŽAŤ VŠETKY PREDPISY A ŠPECIFIKÁCIE PODĽA NARIADENÍ VÝROBCOV MATERIÁLOV A PRVKOV, KTORÉ NIE SÚ V PROJEKTE BLIŽŠIE ŠPECIFIKOVANÉ.
- PRI NESPECIFIKOVANÍ KRITÉRIÍ JE NUTNÉ DODRŽAŤ ZÁKONY, TECHNICKÉ NORMY A PREDPISY.
- VŠETKY DELIACE KONŠTRUKCIE MUSIA VYHOVOVAŤ NORMÁM Z HĽADISKA ZVUKOVEJ POHODY, TEPELNEJ POHODY, POŽIARNEJ BEZPEČNOSTI.
- SO VZNIKOM STAVBY SÚVISIACI ODPADOM JE NUTNÉ NARÁBAŤ NA ZÁKLADE POPISU V TECHNICKEJ SPRÁVE
- PROJEKTOVÁ DOKUMENTÁCIA JE VYHOTOVENÁ V POTROBNOSTI PRE VYDANIE STAVEBNÉHO POVOLENIA
- JEDNOTLIVÉ NÁVRHY MATERIÁLOV, KTORÉ SA VYSKYTUJÚ V PROJEKTOVEJ DOKUMENTÁCII SÚ UVEDENÉ AKO PRÍKLADY A V ZMYSLE ZÁKONA Č. 25/2006 ZB.Z. MÔŽU BYŤ NAHRADENÉ EKVIVALENTNÝMI VÝROBKAMI S ROVNAKÝMI TECHNICKÝMI PARAMETRAMI. PRÍ ZACHOVANÍ ALEBO ZVÝŠENÍ TECHNICKEJ KVALITY BEZ NÁROKU NA ZVÝŠENIE CENY. NAHRADENIE MATERIÁLOV JE NUTNÉ ODSÚHLASIŤ S AUTORSTVOM STAVEBNÍKA, STAVEBNÝM DOZOROM A PROJEKTANTOM.

± 0,000 = PÔVODNÁ PODLAHA NA 1.NP

SKLADBA OBVODOVÉHO PLÁŠŤA

OP1 - KONTAKTNÝ ZATEPLOVACÍ SYSTÉM Z XPS DO V=0,60 m OD UT

- SOKLOVÁ FASÁDNA OMIETKA HR. 2 mm
- PENETRAČNÝ NÁTER
- VYSTUŽENÁ VRSTVA Z LEPIACEJ STIERKY A SKLOTEXTÍLNEJ MRIEŽKY HR. 3 mm
- VYROVNÁVACIA VRSTVA Z LEPIACEJ STIERKY HR. 3 mm
- TEPELNÁ IZOLÁCIA Z XPS DO VÝŠKY 0,60m OD UT HR. 160 mm
- SANÁCIA PÔVODNÉHO MURIVA
- PÔVODNÁ PRÍMUROVKA HR. 100 mm
- PÔVODNÁ HYDROIZOLÁCIA
- PÔVODNÉ MURIVO HR. 200 mm
- PÔVODNÁ VNÚTORNÁ OMIETKA HR. 10 mm

OP2 - KONTAKTNÝ ZATEPLOVACÍ SYSTÉM Z XPS DO V=0,60 m OD UT

- SOKLOVÁ FASÁDNA OMIETKA HR. 2 mm
- PENETRAČNÝ NÁTER
- VYSTUŽENÁ VRSTVA Z LEPIACEJ STIERKY A SKLOTEXTÍLNEJ MRIEŽKY HR. 3 mm
- VYROVNÁVACIA VRSTVA Z LEPIACEJ STIERKY HR. 3 mm
- TEPELNÁ IZOLÁCIA Z XPS DO VÝŠKY 0,60m OD UT HR. 160 mm
- SANÁCIA PÔVODNÉHO MURIVA
- PÔVODNÁ PRÍMUROVKA Z TEHÁL HR. 125 mm
- PÔVODNÁ HYDROIZOLÁCIA
- PÔVODNÁ ŽELEZOBETÓNOVÁ STENA HR. 270 mm
- PÔVODNÁ VNÚTORNÁ OMIETKA HR. 10 mm

OP3 - KONTAKTNÝ ZATEPLOVACÍ SYSTÉM Z KAMENNEJ VLNY

- SOKLOVÁ FASÁDNA OMIETKA HR. 2 mm
- PENETRAČNÝ NÁTER
- VYSTUŽENÁ VRSTVA Z LEPIACEJ STIERKY A SKLOTEXTÍLNEJ MRIEŽKY HR. 3 mm
- VYROVNÁVACIA VRSTVA Z LEPIACEJ STIERKY HR. 3 mm
- TEPELNÁ IZOLÁCIA Z KAMENNEJ VLNY (λ=0,035W/mK) HR. 160 mm
- PENETRAČNÝ NÁTER
- PÔVODNÁ PRÍMUROVKA Z TEHÁL HR. 125 mm
- PÔVODNÁ HYDROIZOLÁCIA
- PÔVODNÁ ŽELEZOBETÓNOVÁ STENA HR. 270 mm
- PÔVODNÁ VNÚTORNÁ OMIETKA HR. 10 mm

OP4a - KONTAKTNÝ ZATEPLOVACÍ SYSTÉM Z KAMENNEJ VLNY

- SOKLOVÁ FASÁDNA OMIETKA HR. 2 mm
- PENETRAČNÝ NÁTER
- VYSTUŽENÁ VRSTVA Z LEPIACEJ STIERKY A SKLOTEXTÍLNEJ MRIEŽKY HR. 3 mm
- VYROVNÁVACIA VRSTVA Z LEPIACEJ STIERKY HR. 3 mm
- TEPELNÁ IZOLÁCIA Z KAMENNEJ VLNY (λ=0,035W/mK) HR. 100 mm
- PÔVODNÁ PRÍMUROVKA Z TEHÁL HR. 125 mm
- PÔVODNÁ HYDROIZOLÁCIA
- PÔVODNÁ ŽELEZOBETÓNOVÁ STENA HR. 270 mm
- PÔVODNÁ VNÚTORNÁ OMIETKA HR. 10 mm

OP4b - KONTAKTNÝ ZATEPLOVACÍ SYSTÉM Z KAMENNEJ VLNY

- FASÁDNA OMIETKA HR. 2 mm
- PENETRAČNÝ NÁTER
- VYSTUŽENÁ VRSTVA Z LEPIACEJ STIERKY A SKLOTEXTÍLNEJ MRIEŽKY HR. 3 mm
- VYROVNÁVACIA VRSTVA Z LEPIACEJ STIERKY HR. 3 mm
- TEPELNÁ IZOLÁCIA KAMENNEJ VLNY (λ=0,035W/mK) HR. 180 mm
- PENETRAČNÝ NÁTER
- PÔVODNÁ EXTERIÉROVÁ OMIETKA HR. 10 mm
- PÔVODNÝ POROBETÓNOVÝ PANEL HR. 300 mm
- PÔVODNÁ VNÚTORNÁ OMIETKA HR. 10 mm

OP5 - KONTAKTNÝ ZATEPLOVACÍ SYSTÉM Z KAMENNEJ VLNY

- FASÁDNA OMIETKA HR. 2 mm
- PENETRAČNÝ NÁTER
- VYSTUŽENÁ VRSTVA Z LEPIACEJ STIERKY A SKLOTEXTÍLNEJ MRIEŽKY HR. 3 mm
- VYROVNÁVACIA VRSTVA Z LEPIACEJ STIERKY HR. 3 mm
- TEPELNÁ IZOLÁCIA KAMENNEJ VLNY (λ=0,035W/mK) HR. 180 mm
- PENETRAČNÝ NÁTER
- PÔVODNÁ EXTERIÉROVÁ OMIETKA
- PÔVODNÝ POROBETÓNOVÝ PANEL HR. 250 mm
- PÔVODNÁ ŽELEZOBETÓNOVÁ STENA HR. 150 mm
- PÔVODNÁ VNÚTORNÁ OMIETKA

OP6 - KONTAKTNÝ ZATEPLOVACÍ SYSTÉM Z KAMENNEJ VLNY

- FASÁDNA OMIETKA HR. 2 mm
- PENETRAČNÝ NÁTER
- VYSTUŽENÁ VRSTVA Z LEPIACEJ STIERKY A SKLOTEXTÍLNEJ MRIEŽKY HR. 3 mm
- VYROVNÁVACIA VRSTVA Z LEPIACEJ STIERKY HR. 3 mm
- TEPELNÁ IZOLÁCIA KAMENNEJ VLNY (λ=0,035W/mK) HR. 180 mm
- PENETRAČNÝ NÁTER
- PÔVODNÁ EXTERIÉROVÁ OMIETKA
- PÔVODNÉ MURIVO HR. 250 mm
- PÔVODNÁ VNÚTORNÁ OMIETKA

OP7 - KONTAKTNÝ ZATEPLOVACÍ SYSTÉM Z KAMENNEJ VLNY

- FASÁDNA OMIETKA HR. 2 mm
- PENETRAČNÝ NÁTER
- VYSTUŽENÁ VRSTVA Z LEPIACEJ STIERKY A SKLOTEXTÍLNEJ MRIEŽKY HR. 3 mm
- VYROVNÁVACIA VRSTVA Z LEPIACEJ STIERKY HR. 3 mm
- TEPELNÁ IZOLÁCIA Z KAMENNEJ VLNY (λ=0,035W/mK) HR. 100 mm
- PÔVODNÁ EXTERIÉROVÁ OMIETKA
- PÔVODNÝ POROBETÓNOVÝ PANEL HR. 250 mm
- PÔVODNÁ ŽELEZOBETÓNOVÁ STENA HR. 150 mm
- PÔVODNÁ VNÚTORNÁ OMIETKA

LEGENDA MATERIÁLOV

- EXISTUJÚCE ZVISLÉ ŽELEZOBETÓNOVÉ KONŠTRUKCIE O HR. 150 mm, PRÍPADNE TEHLOVÉ MURIVO, POROBETÓNOVÉ MURIVO
- EXISTUJÚCI ZÁSYP
- EXIST. OBVODOVÁ STENA ZATEPLENÁ KONTAKTNÝM ZATEPLOVACÍM SYSTÉMOM Z XPS O HR. 160 mm
- EXIST. OBVODOVÁ STENA ZATEPLENÁ KONTAKTNÝM ZATEPLOVACÍM SYSTÉMOM Z KAMENNEJ VLNY O HR. 160 mm, PRÍPADNE 180 mm
- TEPELNÁ IZOLÁCIA Z PIR PANELOV
- NOVÉ BETÓNOVÉ KONŠTRUKCIE
- SPÄTNÝ ZÁSYP PÔVODNOU ZEMINOU, HUTNENIE PO 200 mm, MIERA HUTNENIA VID. DIEL STATIKA
- STRK
- NOVÉ KONŠTRUKCIE
- NOVÁ HYDROIZOLÁCIA
- NAVRHOVANÁ SANÁCIA, POPIS SA1

SA1 - SANÁCIA SOKLOVEJ ČASTI

PO ODSTRÁNENÍ KERAMICKÉHO OBKLADU SOKLOVEJ ČASTI A PRED REALIZÁCIOU ZATEPLENIA JE NUTNÉ PO CELOM OBVODE RIEŠIŤ SANÁCIU:

1. POŠKODENÉ MIESTA OBVODOVEJ STENY JE NUTNÉ OČISTIŤ OD VŠETKÝCH NEČISTÔT, MIESTA NESÚDRŽNÝCH ČASTÍ OMIETKY A MALTY JE NUTNÉ ODSTRÁNIŤ
2. REALIZÁCIA SANÁCIE SA PREVEDIE POUŽITÍM PRUŽNEJ IZOLÁCIE NA BÁZE BITUMENU, NAPR. K100 SCHWARZ
3. VYSPRAVNÝCH PODKLADOVÝCH OMIETOK PREVIESŤ POMOCOU REPROFILAČNEJ MALTY SO ZAROVNANÍM NA ÚROVEŇ EXISTUJÚCEJ OMIETKY, NAPR. SPERRMORTEL FEIN
4. ZATEPLENIE FASÁDY

SA2 - SANÁCIA LOGGIE

POŠKODENÉ MIESTA ŽELEZOBETÓNOVÝCH STIEN A DOSÁK LOGGIÍ S ODHALENOU VÝSTUŽOU JE PRED REALIZÁCIOU ZATEPLENIA POTREBNÉ OŠETRIŤ (predpokladaná poškodená plocha činí 10% z celkovej plochy loggií):

1. MIESTA POŠKODENÝCH, NESÚDRŽNÝCH A SKORRODOVANÝCH BETÓNOVÝCH ČASTÍ JE NUTNÉ ODSTRÁNIŤ
2. ODHALENÚ KONŠTRUKČNÚ VÝSTUŽ JE NUTNÉ MECHANICKY OČISTIŤ OD KOROZNÉ. PRACHU A AKÝCHKOĽVEK ĎALŠÍCH NEČISTÔT
3. NA VYČISTENÚ VÝSTUŽ SA APLIKUJE ANTIKOROZÍVNY NÁTER, NAPR. KORROHAFT PLUS (tento konkrétny prípravok plní aj funkciu adhézneho mostíka)
4. VYSPRAVENIE POŠKODENÝCH PLÔCH POMOCOU REPROFILAČNEJ MALTY, NAPR. SPERRMORTEL FEIN

V PRÍPADE POŠKODENÝCH POVRCHOVÝCH MIEST LOGGIÍ (poškodené omietky):

1. OČISTENIE STIEN LOGGIÍ OD VŠETKÝCH NEČISTÔT, NESÚDRŽNÉ MIESTA OMIETOK ODSTRÁNIŤ
2. VYSPRAVENIE POŠKODENÝCH PLÔCH POMOCOU OPRAVNEJ MALTY, NAPR. SPERRMORTEL FEIN

SKLADBA NOAVRHOVANÝCH ÚPRAV PODLÁH

P1 - PODLAHA LOGGIÍ:

- EXTERIÉROVÁ PROTIŠMYKOVÁ KERAMICKÁ DLAŽBA HR. 10 mm
- LEPIDLO NA DLAŽBU DO EXTERIÉRU, NAPR. ATRO FLEX S1 HR. 5 mm
- PRUŽNÁ HYDROIZOLAČNÁ MS POLYMÉROVÁ HMOTA APLIKOVANÁ V 2 VRSTVÁCH, 2. VRSTVA S POSYPOM Z KREMIČITÉHO PIESKU FR. 0,6-1,2 mm, CLEKOVÁ HR. 3,0 mm
- SPÁDOVÝ POTER, SPÁD 2% MIN. HR. 20 mm
- PENETRAČNÝ NÁTER
- EXISTUJÚCA ŽELEZOBETÓNOVÁ DOSKA HR. 150 mm
- POVRCHOVÁ ÚPRAVA FASÁDNOU OMIETKOU

P2 - PODLAHA EXTERIÉROVÉHO SCHODISKA:

- EXTERIÉROVÁ PROTIŠMYKOVÁ KERAMICKÁ DLAŽBA HR. 20 mm
- LEPIDLO NA DLAŽBU DO EXTERIÉRU, NAPR. ATRO FLEX S1 HR. 5 mm
- PENETRAČNÝ NÁTER
- EXISTUJÚCA ŽELEZOBETÓNOVÁ KONŠTRUKCIA

UPOZORNENIE

PRI VYPRACOVANÍ PROJEKTOVEJ DOKUMENTÁCIE NEBOLI REALIZOVANÉ SONDY DO VŠETKÝCH NOSNÝCH KONŠTRUKCIÍ OBJEKTU. STRECHY A ZÁKLADOV. VZHĽADOM NA NAHLIADANIE REKONŠTRUKČNÉ PRÁCE ODPORÚČAME PRED ZAČATÍM REALIZÁCIE VYPRACOVAŤ TAKÉTO SONDY PRE POTREBY OVERENIA JEDNOTLIVÝCH SKLADIEB NOSNÝCH KONŠTRUKCIÍ A ZISTENIA SÚČASNÉHO STAVU DANÝCH KONŠTRUKCIÍ!
PRED REALIZÁCIOU RYHY OKOLO CELÉHO OBJEKTU JE NUTNÉ PREVIESŤ HĹBKU ZÁKLADOVÝCH KONŠTRUKCIÍ STIEN LOGGIÍ. PRI VYKOPOVÝCH PRÁCACH JE NUTNÉ DBAŤ NA OCHRANU ZÁKLADOVÝCH KONŠTRUKCIÍ PRED PODKOPANÍM!

JEGON
Architektonická kancelária
S. Kukuru 12, MICHALOVCE
+421 (0)56 6433457

ATURÁŠ PO
STAVEBNÉ POVOLENIE

INVESTOR:	**Hotelová akadémia, Radničné námestie 1, 052 01 Spišská Nová Ves**
MIESTO STAVBY:	**ulica Slovenská 56 2511,k.ú. Spišská Nová Ves, p.č. 54, 89/3**
AUTOR:	**Ing. Jozef Gonos**
ZOD.PROJEKTANT:	**Ing. Jozef Gonos**
PROJEKTANT:	**Ing. Mária Jánošová**
STAVBA:	**ZNÍŽENIE ENERGETICKEJ NÁROČNOSTI ŠKOLSKÉHO INTERNÁTU**
STAVEBNÝ OBJEKT:	**SO 01 - ŠKOLSKÝ INTERNÁT**
NÁZOV VÝKRESU:	**Rez A - A , B - B - nový stav**

C.PARE

DIEL	ARCH.Č.	FORMÁT	DÁTUM	MIERKA
ASR	1504	12xA4	10/2022	1 : 50

C.VYKRESU: **1504-01-ASR-15**

TENTO PROJEKT JE DUŠEVNÝM VLASTNÍCTVOM AUTORA